すぎく

平成２９年５月３１日
No.４５３
杉並区立杉並第九小学校だより

「力をつくせ　可能性は　無限大」

校長　工藤　康男

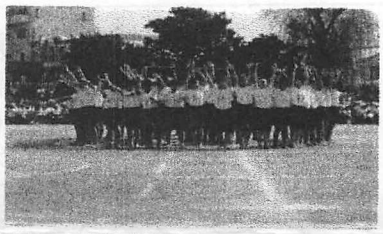

5月27日（土）に実施した運動会では、多くの御来賓、地域、保護者の皆様に御来校いただきありがとうございました。事前に朝会で「勝負事には、必ず勝ち負けはあります。勝った色は、勝ったという事実から満足してしまいがちですが、なぜ勝てたのか、どうして頑張ることができたのかを考えましょう。勝ったことで満足していてはだめです。そこからの成長はありません。次に負けた色についてです。負けることは気持ちの良いものではありません。負けを経験することで、悔しいという気持ちが芽生えます。そしてその悔しさをエネルギーに変えて、努力してください。勝っても負けても、ともに成長するようにしましょう。」といった話をしました。

運動会のスローガンは「力をつくせ　可能性は　無限大」でした。競技や演技の勝ち負けだけでなく、自分が出場する競技や演技に全力を尽くし、さらに、みんなのために応援ができた素晴らしい運動会になりました。特に６年生にとっては、杉九小での最後の運動会でしたが「応援合戦」「リズムダンス」「騎馬戦」などで、全校児童のリーダーとなり、運動会を盛り上げました。下級生は、この素晴らしい杉九小の伝統を引き継いでください。

さて、杉並区では5・6月と10・11月を「いのちの教育月間」と位置付けています。生命の大切さや人生のかけがえのなさを実感する取組をし、自分のいのちも人のいのちも大切にする心を育てています。本校でも、道徳授業地区公開講座において、「生命尊重」「思いやり・親切等」の題材を用いた道徳授業を実施します。機会も限られていますが、御家庭でも「あかちゃんとのふれあい」「動物とのふれあい」「高齢者との交流」などで、身近ないのちの大切さに気付いたり、生き方を考えたりすることにつながる体験をしていただけると有り難いです。よろしくお願いいたします。

６月の生活目標

人の話をしっかり聞こう

新学年がスタートして２カ月が経ちました。学級、学年、全校児童の前に立って話をするときに“しっかり話を聞ける子が増えてきたな”と実感できるようになりました。今後はさらに、話の内容を考えながら聞けるように指導していきます。
御家庭でも、目を見て、挨拶や話ができるよう御指導をお願いいたします。

６月はふれあい月間です

お子さんは楽しく学校に通っていますか。心配なことがありましたら、いつでも、担任やスクールカウンセラーに御相談ください。

スクールカウンセラーが代わります。

スクールカウンセラーが代わります。昨年からお世話になった庄司先生が、５月末で終了となりました。６月から、小川　真奈美先生がスクールカウンセラーとして着任いたします。来校日は、今まで通り木曜日です。

道徳授業地区公開講座・いのちの教育

６月１０日（土）は、道徳授業地区公開講座を行います。人や動物など、生き物の命に関わる資料を扱うことで、子供たちと生命の大切さや尊さなどについて考えを深めていきます。

昨年度と同様、授業終了後に学年単位での協議会の時間を設けております。学校と家庭・地域が連携して、子供たちの道徳心の向上を図っていきたいと考えておりますので、協議会にも御参加ください。

水泳指導

６月１２日（月）から水泳指導が始まります。水泳の授業では「浮くこと」に関わる指導を中心に、低学年では楽しみながら水に慣れ、中学年以上は自分の泳力に合わせて目標を立てて取り組んでいきます。持ち物や、健康管理等、御家庭の御協力をよろしくお願いいたします。

一学期末には、万が一の水難事故に備え２、４、６年生児童に対し「着衣泳」を実施します。

お話お話

５月より始まりました「お話お話」は、１年生から４年生は年１０回、５・６年生は学期に１回の割合で、朝学習の１５分間（８時３０分～45分）に各教室で行われます。この時間はお話ボランティアの方々がストーリーテリングをしてくださったり、絵本を読んでくださったりして、子供たちにとって本と触れ合う楽しい時間となっています。１学期の読書旬間は６月６日（火）～１６日（金）です。ぜひ、この機会に御家庭でもお子様と共に、本に親しむ楽しい時間をつくってください。

ふれあい月間

６月は、「ふれあい月間」です。一人一人の子供への声掛けや表情・子供同士の関わり合いの観察、アンケート調査等を行い、いじめや問題行動の未然防止・早期発見を目指します。学校と家庭が連携して、心身ともに健康な杉九小の子供たちを育てたいと考えております。

6月の予定表

朝…全校朝会　集…児童集会　体…体育朝会　縦…縦割り班集会
音…音楽朝会　安…安全指導　SC…スクールカウンセラー来校日
B、C…B、C時程　学…朝の学習　読…読書タイム

日	曜	会	放	行事予定	日	曜	会	放	行事予定
1	木	安	○	都体力調査始　歯科③⑥　SC	16	金	縦		縦割り班編成　読書旬間終 歯科①②
2	金	集		地区班方面別一斉下校訓練(５校時)	17	土			
3	土				18	日			
4	日				19	月	C朝		クラブ　水道キャラバン④
5	月	C朝			20	火	学	○	
6	火	読	○	読書旬間始　歯科②⑤	21	水	学		お話お話③④　都体力調査終
7	水			開校記念日	22	木	学	○	杉九国際コンベンション⑥　SC
8	木	読	○	水泳指導前健康相談（希望者のみ）SC	23	金	集		自転車教室④
9	金	読			24	土			
10	土	B		土曜授業（学校公開）　道徳授業地区公開講座 給食なし（午前授業）　ＩＣＴ授業全学級公開	25	日			
11	日				26	月	C朝		プラネタリウム④
12	月	C朝		水泳指導始　委員会活動	27	火	学	○	区音楽鑑賞教室⑥
13	火	読	○		28	水	学		お話お話①②
14	水	B		避難訓練	29	木	学	○	SC
15	木	読	○	SC	30	金	縦		縦わり班遊び　定期健康診断終

○校庭開放時間は、以下の通りです。

水曜日 14：50～17：00（４時間授業の日は 13：30～17：00）

土曜日 13：00～16：00　　日曜日・祝日・学期内の休業日　9：00～12：00　13：00～16：00

※第１・２日曜日は、午後の校庭開放はありません。